

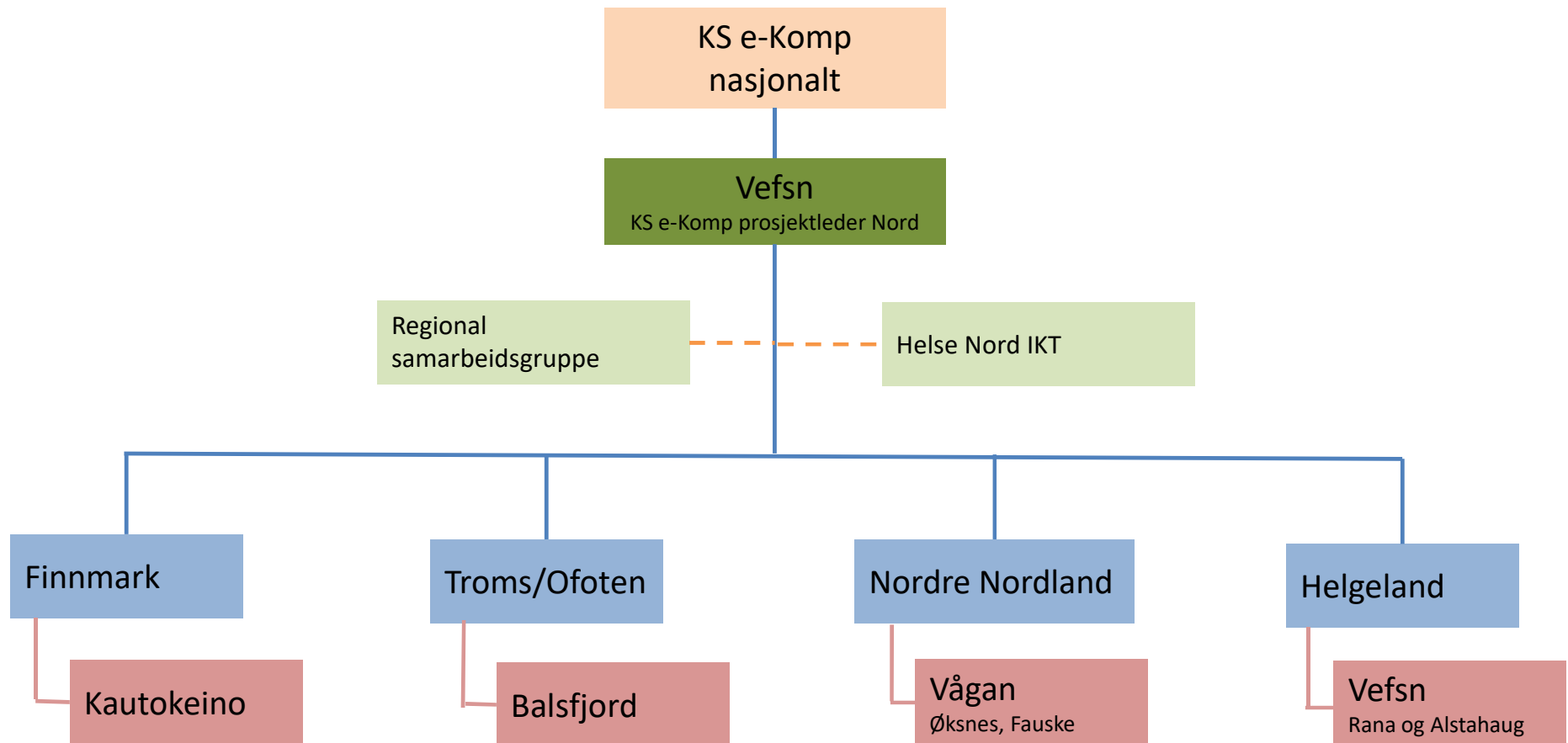

KS e-Komp

KS e-Komp Nord



Kjært barn har mange navn:

FUNNKe (Senter for telemedisin) → KomUT (Norsk Helsenett) → KS e-Komp (KS)

- Kontaktpersoner i hver kommune
- Nettverksmøter
- Oppfølging av kommuner - support og veiledning
- meldingsansvarlig@xxxx.kommune.no - informasjonskanal til kommunen



KS e-Komp sitt oppdrag for 2020 (2021)

Bidra i innføringen av digitale legemiddelløsninger i kommunene, innføring av kjernejournal

Bidra i innføringen av HelseID og eID på sikkerhetsnivå 4 i kommunesektoren

Bidra i forvaltningen av digital samhandling mellom HF, fastleger og kommuner

Bidra i innføringen av digitale innbyggertjenester, DigiHelse

Bidra i overgang til modernisert folkeregister, utprøving av elektronisk melding om dødsfall (MF helse)

Bidra med å spre kunnskap om velferdsteknologi

(Bidra i innføringen av Covid-19-relaterte løsninger)

Kjernejournal

Kartet viser hvilke kommuner som er i gang:

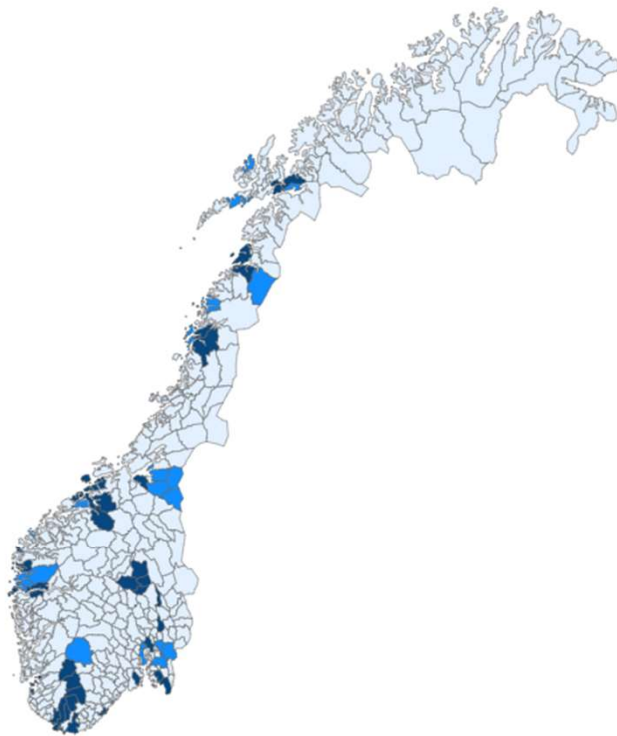

- Status**
- A: Tatt i bruk
 - B: Har startet implementering
 - C: Ikke i gang

Antall kommuner som har tatt i bruk kjernejournal

36

Antall kommuner som har startet implementering av kjernejournal

25

Fylke

Agder	Troms/Finmark
Innlandet	Trøndelag
Møre- og Romsdal	Vestfold/Telemark
Nordland	Vestland
Oslo	Viken
Rogaland	



FOREGANGSKOMMUNER - KJ-SHT

Startet utprøving/innføring (39) | Tilkoblet (21)

Nord

Bruker KJ:

Bodø, TietoEVRY
Tjeldsund, Visma
Vefsn, DIPS Front
Leirfjord, DIPS
Herøy, DIPS Front

Er teknisk tilkoblet:

Øksnes, DIPS Front
Alstadhaug, DIPS
Dønna, DIPS
Saltdal, Visma
Tromsø, Visma
Alta, Visma

Midt

Bruker KJ:

Aure, TietoEVRY
Averøy, TietoEVRY
Kristiansund, Visma
Smøla, TietoEVRY
Sunnadal, TietoEVRY
Surnadal, TietoEVRY
Tingvoll, TietoEVRY
Trondheim,
TietoEVRY
Selbu, Visma

Er teknisk tilkoblet:

Gjemnes, Visma
Meråker, Visma
Rindal, DIPS Front
Frosta, Visma
Tydal, Visma
Stjørdal, Visma



Sør

Bruker KJ:

Arendal, TietoEVRY
Bygland, Visma
Bykle, Visma
Farsund, DIPS Front
Flekkefjord, Visma
Hægebostad, Visma
Kvinesdal, Visma
Lindesnes, TietoEVRY
Valle, Visma
Åseral, Visma
Sandefjord, DIPS Front
Horten, DIPS Front

Er teknisk tilkoblet:

Øst

Bruker KJ:

Eidsvoll, DIPS Front
Gausdal, TietoEVRY
Halden, TietoEVRY
Lillehammer, TietoEVRY
Oslo, TietoEVRY
Ringebu, TietoEVRY
Sarpsborg, TietoEVRY
Øyer, TietoEVRY
Hamar, TietoEVRY

Er teknisk tilkoblet:

Aurskog-Høland, Visma
Indre Østfold, TietoEVRY
Asker, TietoEVRY

Vest

Bruker KJ:

Kinn, DIPS Front
Stavanger, DIPS Front
Høyanger, DIPS Front
Solund, DIPS Front

Er teknisk tilkoblet:

Fjaler, DIPS Front
Sunnfjord, DIPS Front
Hyllestad, DIPS Front
Askvoll, DIPS Front
Hå, DIPS Front
Kvam, TietoEVRY

Brukstall- oppslag i kjernejournal

39 kommuner
8873 oppslag

Totalt oppslag i KJ

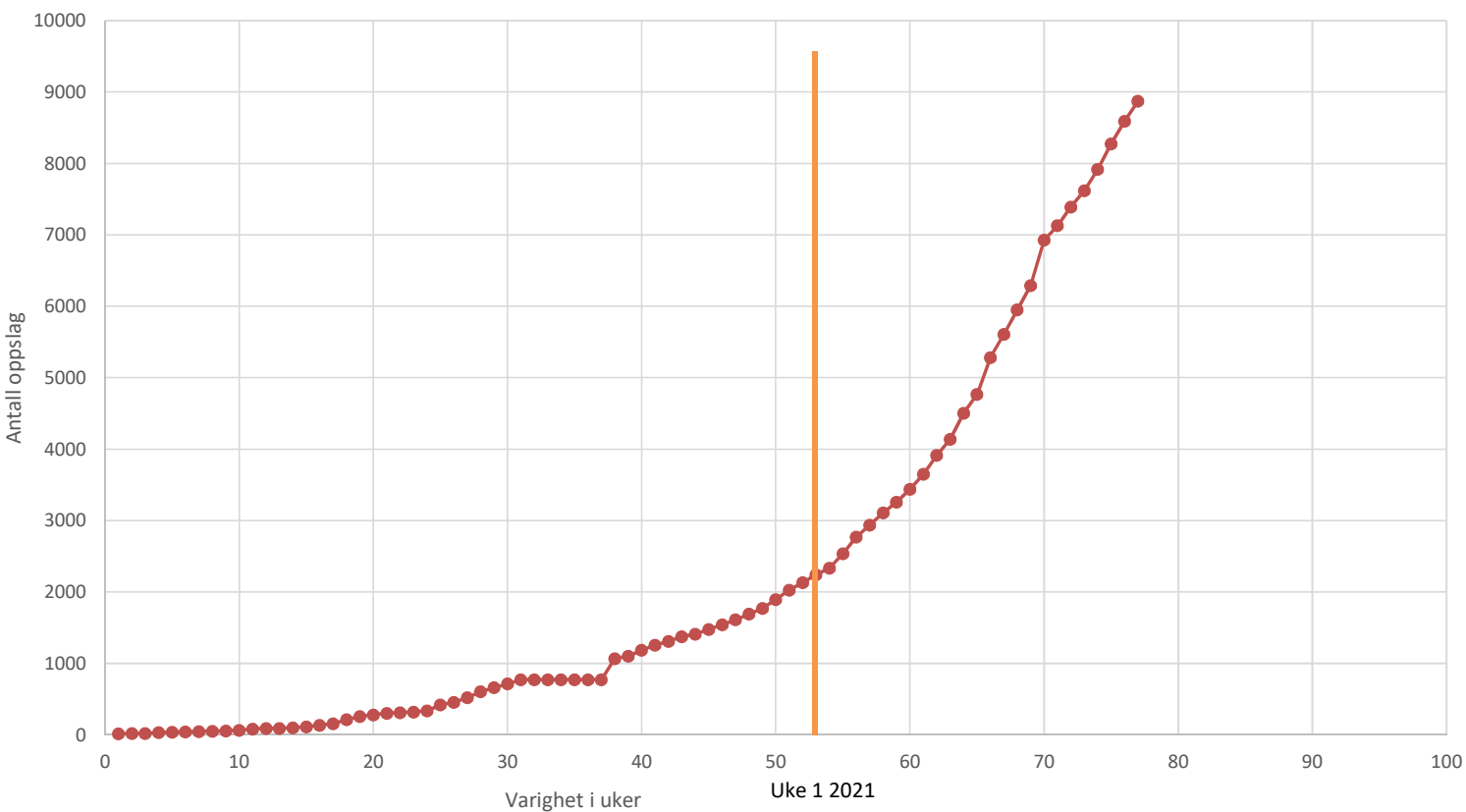

Totalt antall oppslag pr aktør

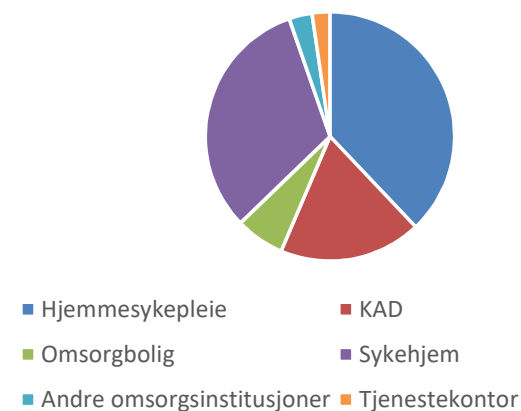

Totalt antall oppslag per rolle

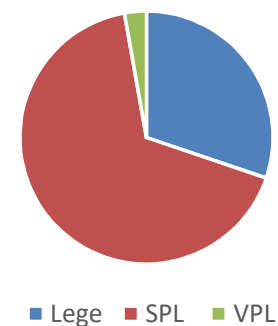

Elektronisk melding om dødsfall og dødsårsak

27. mars 2020

Antall kommuner: 57

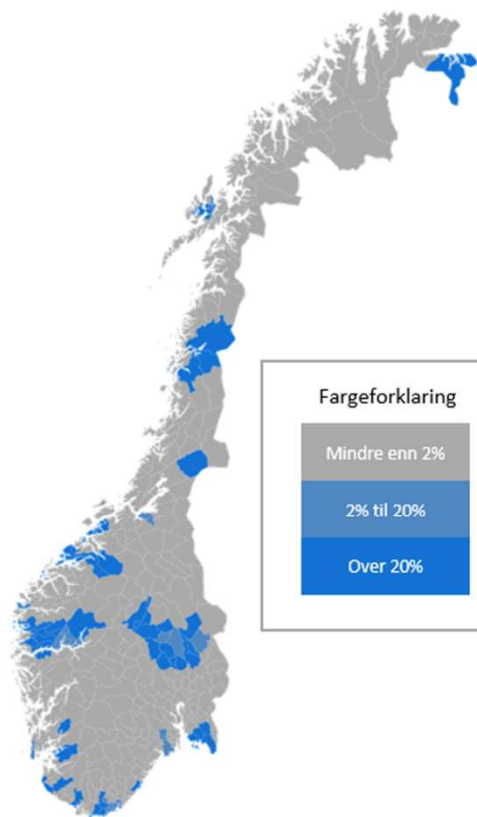

18. mai 2021

Antall kommuner: 351

- Økning på 294 fra 27. mars 2020
- Økning på 1 fra uke 18



Kart med 75%

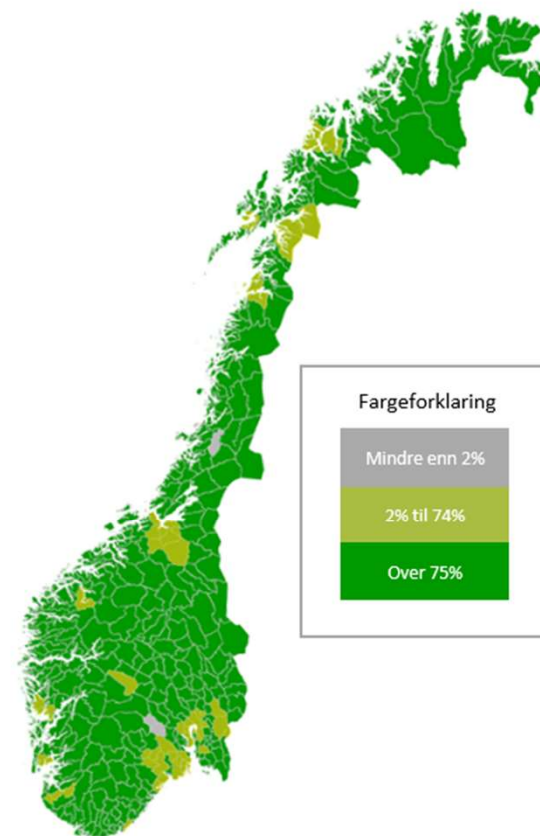

Elektronisk melding om dødsfall og dødsårsak

Hovedtall, hele Norge (kommuner)

Hovedtall

- Antall kommuner i gang: **351 (98,6 %)**
- Befolkning kommunene dekker: **99,9 %**
- Nye kommuner i 2021: **21**
- Antatt dødsfall 2021 totalt: **39099**
- Antatt dødsfall i kommunene: **27369**



Andel meldinger sendt fra kommunene

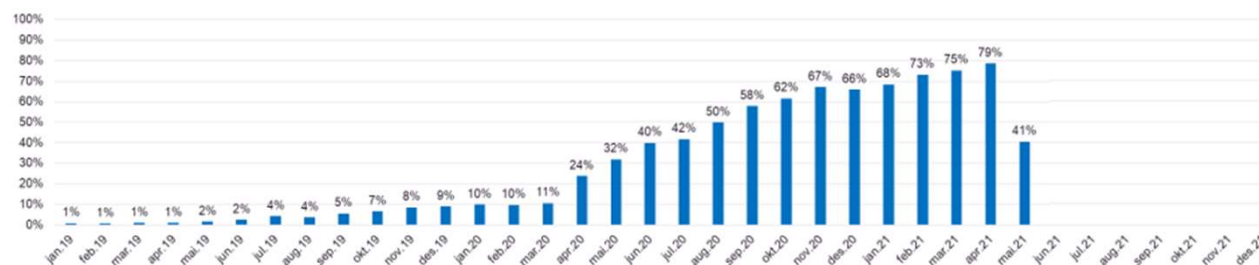

Kommuner som har sendt melding, akkumulert

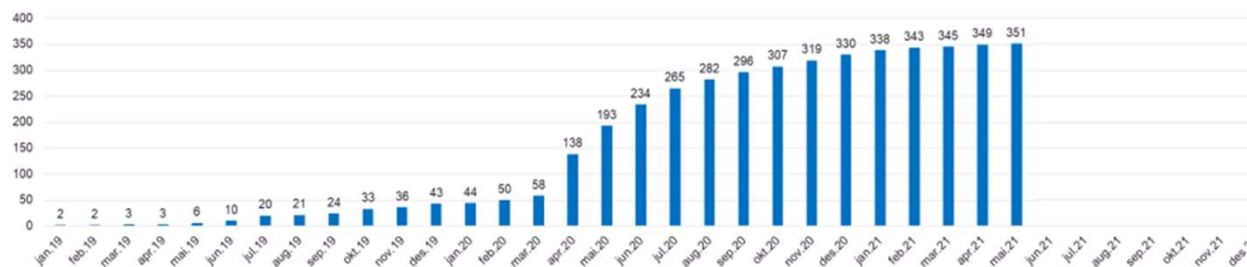

Elektronisk melding om dødsfall og dødsårsak

Antall meldinger, hele Norge (kommuner)



Overgang til nye versjoner av meldinger

<https://www.nhn.no/samhandlingsplattform/innforing-av-e-helsestandarder/verifikasjonsperiode-for-nye-standarder-for-henvisning-epikrise-og-pleie-og-omsorgsmeldinger>



← Innføring av e-helsestandarder

Verifikasjonsperiode for Nye standarder for henvisning, epikrise og pleie- og omsorgsmeldinger

Norsk helsenett koordinerer innføring av Nye standarder for henvisning (henvisning ny tilstand, status på henvisning og viderehenvisning), epikrise v1.2 og pleie- og omsorgsmeldinger (PLO) v1.6 i helse- og omsorgssektoren.

- Status verifikasjon leverandører →
- Status verifikasjon helseforetak og private sykehus →
- Status verifikasjon kommuneregion nord →
- Status verifikasjon kommuneregion midt →
- Status verifikasjon kommuneregion vest →
- Status verifikasjon kommuneregion øst →
- Status verifikasjon kommuneregion sør →

Status verifikasjon kommuneregion nord

Sist oppdatert: 11. may, 2021

Her kan du se verifikasjon av støtte for mottak av Nye standarder for henvisning, Epikrise v1.2 og PLO v1.6 for kommuner i region nord.

Verifikasjon av støtte for mottak innebærer at Norsk helsenett har gjort en verifikasjon av at kommunen har installert en versjon av fagsystem og kommunikasjonsløsning som støtter mottak av meldingene som er under innføring. Norsk helsenett har ikke verifisert at kommunen kan motta de aktuelle meldingene.

Tabellen gir en oversikt over støtte for mottak for kategorier av fagsystem som er i bruk i kommunene. Merk at dette ikke er en komplett liste og det kan være andre system i bruk utover de som dekkes av denne listen.

Er din kommune klar? Ta kontakt med oss på digitalisamhandling@nhn.no

- ✓ System verifisert oppgradert
- ! System ikke verifisert oppgradert
- ⊘ Ikke relevant

Kommune	Pleie- og omsorgssystem	Helsestasjonssystem	Legetjeneste/Legevaktssystem	Fysioterapisystem
Alstahaug	✓	✓	!	✓
Alta	!	✓	✓	!
Andøy	✓	✓	✓	!
Balsfjord	!	✓	✓	✓

Tidslinje innføring ny standard av meldingsversjoner



Helseforetakene har frist for å levere plan for innføring 1/10-21

Helse Nord starter sending PLO v1.6 og epikrise 1.2 den 14. juni

DigiHelse

Kommuner som er med i DigiHelse

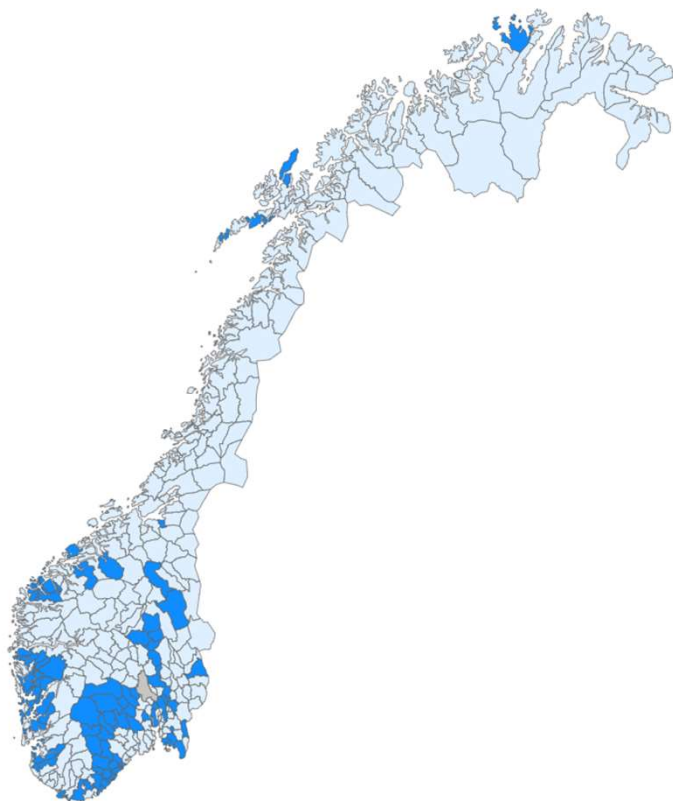

2.60M

innbyggere i kommuner som er med

93

kommuner er med

Fylke

Select all	Troms/Finnmark
Agder	Trøndelag
Innlandet	Vestfold/Telemark
Møre- og Romsdal	Vestland
Nordland	Viken
Oslo	
Rogaland	