HSYK Tentativ framdriftsplan

Styresak 71-2019. Vedlegg 1, detaljert framdriftsplan

ID	Aktivitetsnavn	Start	Slutt
1	**Tentativ fremdriftsplan HSYK 2025**		
2	**Plan med egendefinert konsekvensanalyse**	**to 21.06.18**	**ma 10.09.18**
3	Ressursgruppe - møte 1	to 21.06.18	to 21.06.18
4	Ressursgruppe - møte 2	to 30.08.18	to 30.08.18
5	Ressursgruppe - møte 3	ma 10.09.18	ma 10.09.18
24	**Orientering - styremøter, månedlig**	**fr 31.08.18**	**fr 29.03.19**
34	Dialogkonferanse 1	ti 25.09.18	ti 25.09.18
35	Ressursgruppe - møte 4: Utkast til rapport	ma 08.10.18	ma 08.10.18
36	Konsekvensanalyse/ Følgeanalyse	ma 08.10.18	fr 30.11.18
37	Allmøte for ansatte i Helgelandssykehuset	ti 04.12.18	ti 04.12.18
46	**Dialogmøter AD og kommuner**	**ma 01.10.18**	**to 28.02.19**
49	**Høring**	**ma 03.12.18**	**fr 01.03.19**
50	Høring interne		
51	Dialogkonferanse 2	ma 03.12.18	ma 03.12.18
52	Styringsdokument og mandat	ma 10.12.18	fr 15.02.19
53	Ressursgruppe - møte 5	ti 05.03.19	ti 05.03.19
54	**Leveranser**	**ti 19.03.19**	**on 27.03.19**
55	Endelig rapport ekstern ressursgruppe - overlevering	ti 19.03.19	ti 19.03.19
56	Leveranse - alternativskillende økonomisk analyse	on 27.03.19	on 27.03.19
57	**Oppdatering av alternativskillende økonomisk analyse**	**to 20.06.19**	**ti 15.10.19**
58	Utløser kommunikasjonsbehov, egen tiltaksplan		
59	Avrop		
60	Arbeid med kvalitetssikring		
61	**Styremøte**	**ti 30.04.19**	**on 18.12.19**
62	Utløser kommunikasjonsbehov, egen tiltaksplan		
63	Styrebehandling HSYK	ti 30.04.19	ti 30.04.19
64	Styrebehandling RHF	ti 28.05.19	ti 28.05.19
65	styremøte 18.juni	ti 18.06.19	ti 18.06.19
66	Ekstraordinært styremøte	fr 21.06.19	fr 21.06.19
67	Styremøte 29. august	to 29.08.19	to 29.08.19
68	Styremøte 26. sept	to 26.09.19	to 26.09.19
69	Styremøte 9 okt	on 09.10.19	on 09.10.19
70	Styremøte 22-23 oktober	ti 22.10.19	on 23.10.19
71	Ekstraordinært styremøte	on 30.10.19	on 30.10.19
72	Styremøte november 19	to 28.11.19	to 28.11.19
73	Styremøte 12-13 desember 19	to 12.12.19	fr 13.12.19
74	Styremøte RHF 19 des	on 18.12.19	on 18.12.19
75	**Allmøter**	**ti 23.04.19**	**to 21.11.19**
76	Utløser kommunikasjonsbehov, egen tiltaksplan		
77	Allmøte for ansatte i Helgelandssykehuset	ti 23.04.19	ti 23.04.19
78	Allmøte august	ma 26.08.19	ma 26.08.19
79	Allmøte september	ti 24.09.19	on 25.09.19
80	Allmøte oktober (Tentativ dato)	ma 28.10.19	ma 28.10.19
81	Allmøte november (tentativ dato)	to 21.11.19	to 21.11.19
82	**Samfunnsanalyse**	**ma 06.05.19**	**fr 06.12.19**
83	Utløser kommunikasjonsbehov, egen tiltaksplan		
84	Innspill til samfunnsanalyse	ma 06.05.19	ma 03.06.19
90	Utlysning av anbud	to 20.06.19	ma 19.08.19
91	Innstilling og valg av anbyder	to 29.08.19	to 29.08.19
92	Arbeidsmøte kommuner/Fylkeskommunen oppstart samfunnsanalyse	on 04.09.19	on 04.09.19
93	Samfunnsanalyse med godkjent metode	to 05.09.19	ti 15.10.19
94	Arbeidsmøte kommuner/Fylkeskommunen (tentativ dato)	to 17.10.19	to 17.10.19
98	Innstilling til styret - sak om samfunnsanalysen	fr 18.10.19	fr 18.10.19
99	Orienteringssak om samfunnsanalysen i styret HSYK	on 30.10.19	on 30.10.19
100	**Arbeid med styrets punkter**	**ma 29.04.19**	**on 18.12.19**

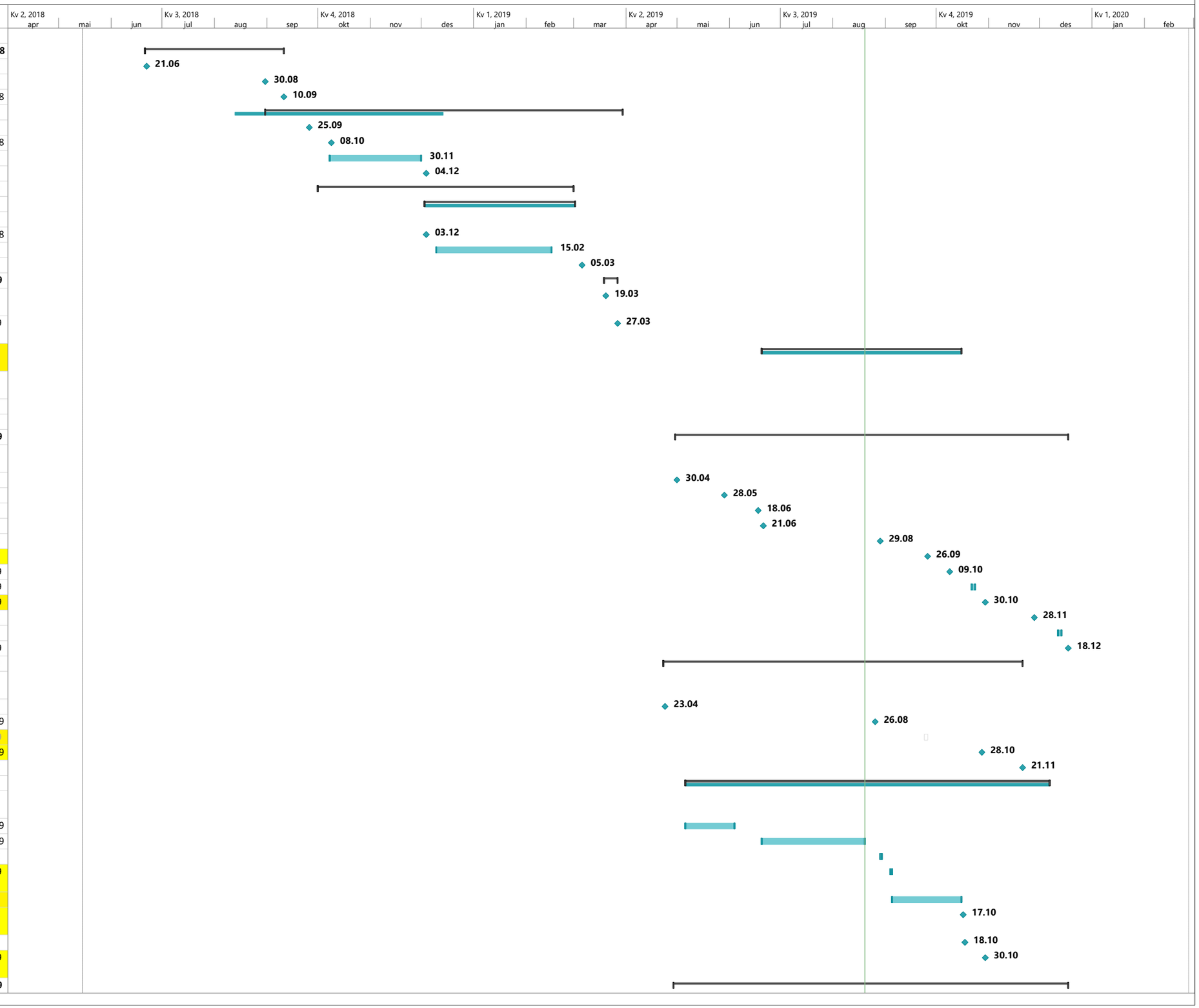

HSYK Tentativ framdriftsplan
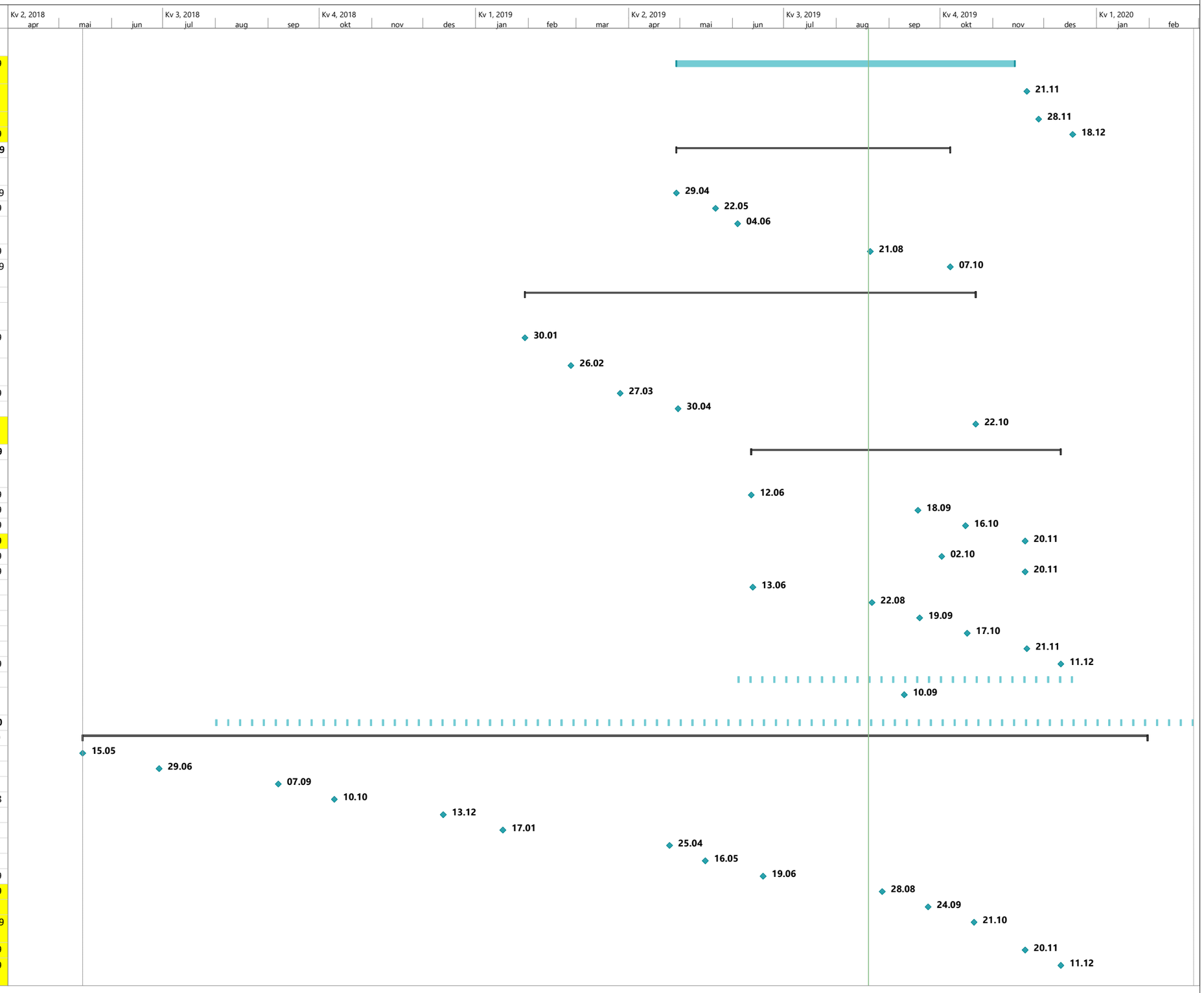
ID	Aktivitetsnavn	Start	Slutt
101	Utløser kommunikasjonsbehov, egen tiltaksplan		
102	Sammenstilling/anbefaling omkring styrets 9 punkter	ma 29.04.19	on 13.11.19
103	Tilrådning fra AD vedrørende struktur og lokalisering	to 21.11.19	to 21.11.19
104	Styrebehandling HF struktur og lokalisering	to 28.11.19	to 28.11.19
105	Styrebehandling RHF struktur og lokalisering	on 18.12.19	on 18.12.19
106	**Arbeidsmøter om styrets punkter**	**ma 29.04.19**	**ma 07.10.19**
107	Utløser kommunikasjonsbehov, egen tiltaksplan		
108	Kommunenes strategiske planer	ma 29.04.19	ma 29.04.19
109	DMS	on 22.05.19	on 22.05.19
110	Fødetilbudet og samhandling med kommunene	ti 04.06.19	ti 04.06.19
111	Prehospital og samarbeid med kommunene	on 21.08.19	on 21.08.19
112	E-helse og velferdsteknologi	ma 07.10.19	ma 07.10.19
114	**Streaming styreseminar**	**on 30.01.19**	**ti 22.10.19**
115	Utløser kommunikasjonsbehov, egen tiltaksplan		
116	Styreseminar om distriktsmedisinsk senter (DMS)	on 30.01.19	on 30.01.19
117	Styreseminar om e-helse og velferdsteknologi	ti 26.02.19	ti 26.02.19
118	Styreseminar om prehospitale tjenester	on 27.03.19	on 27.03.19
119	Styreseminar om fødetilbud	ti 30.04.19	ti 30.04.19
120	Styreseminar oppsummering av arbeidet med styrets 9 punkter	ti 22.10.19	ti 22.10.19
121	**FTV/AMU- møter**	**on 12.06.19**	**on 11.12.19**
122	Utløser kommunikasjonsbehov, egen tiltaksplan		
123	FTV juni -infomøte	on 12.06.19	on 12.06.19
124	FTV sept - infomøte	on 18.09.19	on 18.09.19
125	FTV okt - infomøte	on 16.10.19	on 16.10.19
126	FTV nov - drøftingsmøte	on 20.11.19	on 20.11.19
127	AMU okt - infomøte	on 02.10.19	on 02.10.19
128	AMU nov - infomøte	on 20.11.19	on 20.11.19
129	Brukerutvalgsmøte juni	to 13.06.19	to 13.06.19
130	Brukerutvalgsmøte aug	to 22.08.19	to 22.08.19
131	Brukerutvalgsmøte sept	to 19.09.19	to 19.09.19
132	Brukerutvalgsmøte okt - ekstraordinært?	to 17.10.19	to 17.10.19
133	Brukerutvalgsmøte nov	to 21.11.19	to 21.11.19
135	Brukerutvalgsmøte des	on 11.12.19	on 11.12.19
136	**Ledermøter, tirsdager - ukentlig**	**ti 04.06.19**	**ti 17.12.19**
167	Ledermøte/utvidet prosjektstøtte - Presentasjon konsulenter	ti 10.09.19	ti 10.09.19
168	**Ukentlige statusmøter (onsdager)**	**on 01.08.18**	**on 26.02.20**
252	**Styringsgruppemøter**	**ti 15.05.18**	**to 30.01.20**
253	Mai 2018	ti 15.05.18	ti 15.05.18
254	juni 2018	fr 29.06.18	fr 29.06.18
255	Juli 2018	fr 07.09.18	fr 07.09.18
256	Oktober 2018	on 10.10.18	on 10.10.18
257	Desember 2018	to 13.12.18	to 13.12.18
258	januar 2019	to 17.01.19	to 17.01.19
259	april 2019	to 25.04.19	to 25.04.19
260	mai 2019	to 16.05.19	to 16.05.19
261	juni 2019	on 19.06.19	on 19.06.19
262	aug 2019 - valg av anbyder (tentativ dato)	on 28.08.19	on 28.08.19
263	sept 2019	ti 24.09.19	ti 24.09.19
264	okt 2019 - samfunnsanalyse/oppdatering økonomi	ma 21.10.19	ma 21.10.19
265	nov 2019 -styrets ni punkter	on 20.11.19	on 20.11.19
266	des 2019 AD's innstilling (tentativ dato, etter innstilling styresak HN)	on 11.12.19	on 11.12.19