

Kvalitet

 **HELGELANDSSYKEHUSET**
HELGELAANTEN SKIEMTJEGÅETIE



Nye Helgelandssykehuset

Medvirkning konseptfase steg 1

Brukerutvalg 08.12.2021



“Ein sjuk mann veit mangt som den sunne ikkje anar”
Arne Garborg

Definisjon på brukermedvirkning

De som berøres av en beslutning, eller er brukere av tjenester, får innflytelse på beslutningsprosesser og utforming av tjenestetilbud.

Stortingsmelding nr. 34-1996-97

Trygghet

- Å involvere tidligere pasienter er utrolig viktig



- - Da jeg leste gjennom alt materialet fikk jeg enda flere spørsmål enn jeg hadde. Det er vanskelig å vite hva du er forventet å vite noe om. Men jeg har løst det ved å ta med mine egne erfaringer, og så har jeg alliert meg med LHL, og jeg kommer til å benytte kontakten med Brukerrådet på Nevroklinikken.
- - Et sykehus er jo ikke bare pasienter. Hvis ikke de som jobber der trives, så blir det ikke godt å være der. Det er et samspill mellom å få noe som fungerer for de ansatte - at sykepleiere for eksempel blir hørt - og at pasientene føler at de er pasienter og at man ikke bare går gjennom systemet.



Ove Hellevik, Brukerrådet i Nevroklinikken, LHL Hjerneslag Oslo

Visjon/Visjonene: Norges beste lokalsykehus Nöörjen bööremes lihkeskiemtjegåetie



*Nye Helgelandssykehuset – Norges beste lokalsykehus – skal etablere **ett** sykehus som gir trygghet for befolkningen på Helgeland.*

Det skal være pasienttilpassede, kunnskapsbaserte og sammenhengende tjenestetilbud av høy kvalitet, som møter dagens og fremtidens behov.

Helgelandssykehuset skal bidra til et Helgeland som er attraktivt og i utvikling – for fagmiljøene og for samarbeidspartnere.

Helgelandssykehuset skal gi tilgjengelige, gode og likeverdige tjenester til alle som trenger det.

Nye Helgelandssykehuset = En helhetlig løsning for Helgeland



Sandnessjøen og omegn

- Alt 0+
- Alt 1 Nybygg, Rishatten
- Alt 2 Nybygg, Kvernåsen
- Alt 3 Ombygg/tilbygg eksisterende sykehus

DMS Sør-Helgeland



Mo i Rana

- Alt 0+
- Alt 1 ompakking/ombygging inkl psyk
- Alt 2 ompakking/ombygging inkl psyk
- Alt 3 ompakking/ombygging unkl psyk

Mosjøen

- Alt 0+
- Alt 1 ompakking/ombygging inkl psyk
- Alt 2 ompakking/ombygging inkl psyk
- Alt 3 ompakking/ombygging inkl psyk

Nye Helgelandssykehuset – organisering konseptfasen

Interessenter

Linjeorg HSYK

Utviklingsorg HF

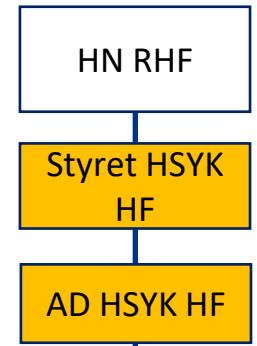

Utbyggingsorg SB

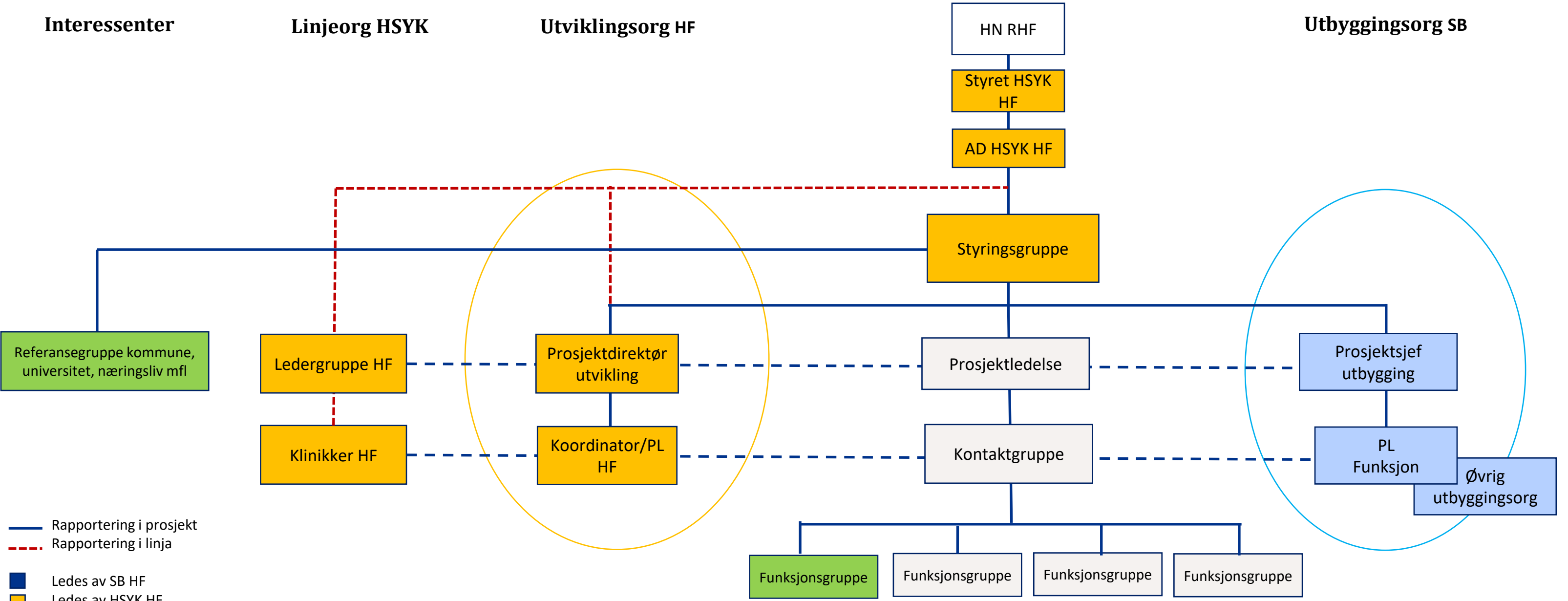

- Rapportering i prosjekt
- Rapportering i linja
- Ledes av SB HF
- Ledes av HSYK HF
- Felles arena
- Samhandling/interessenter

Tidsplan

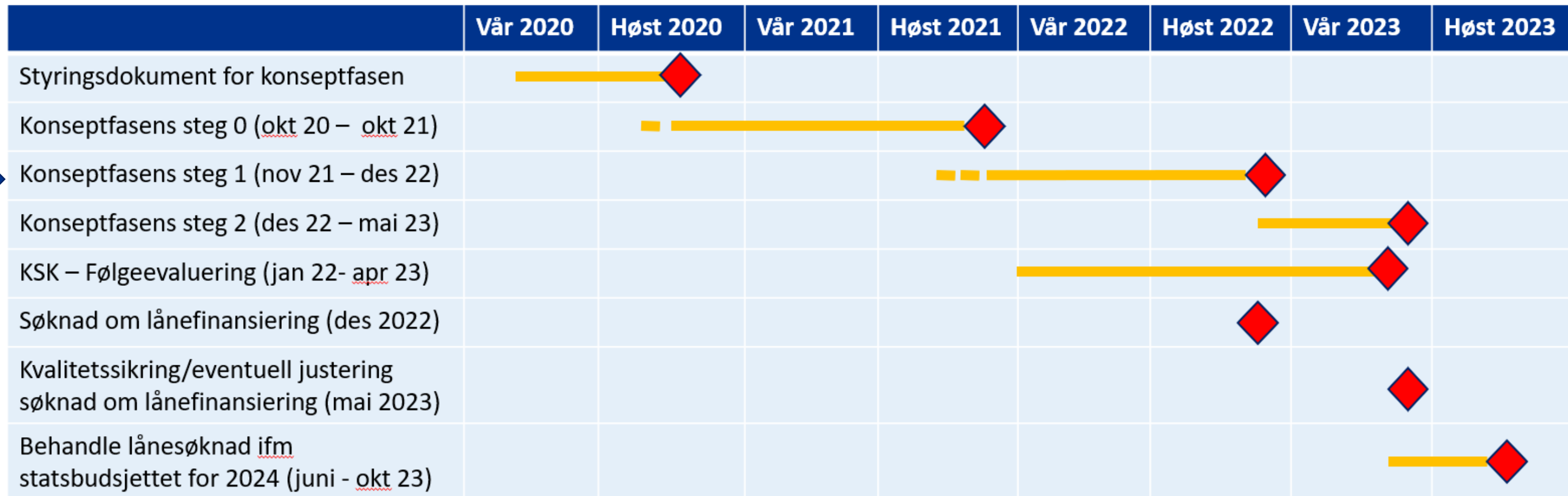

Tidligfasen fra A til Å

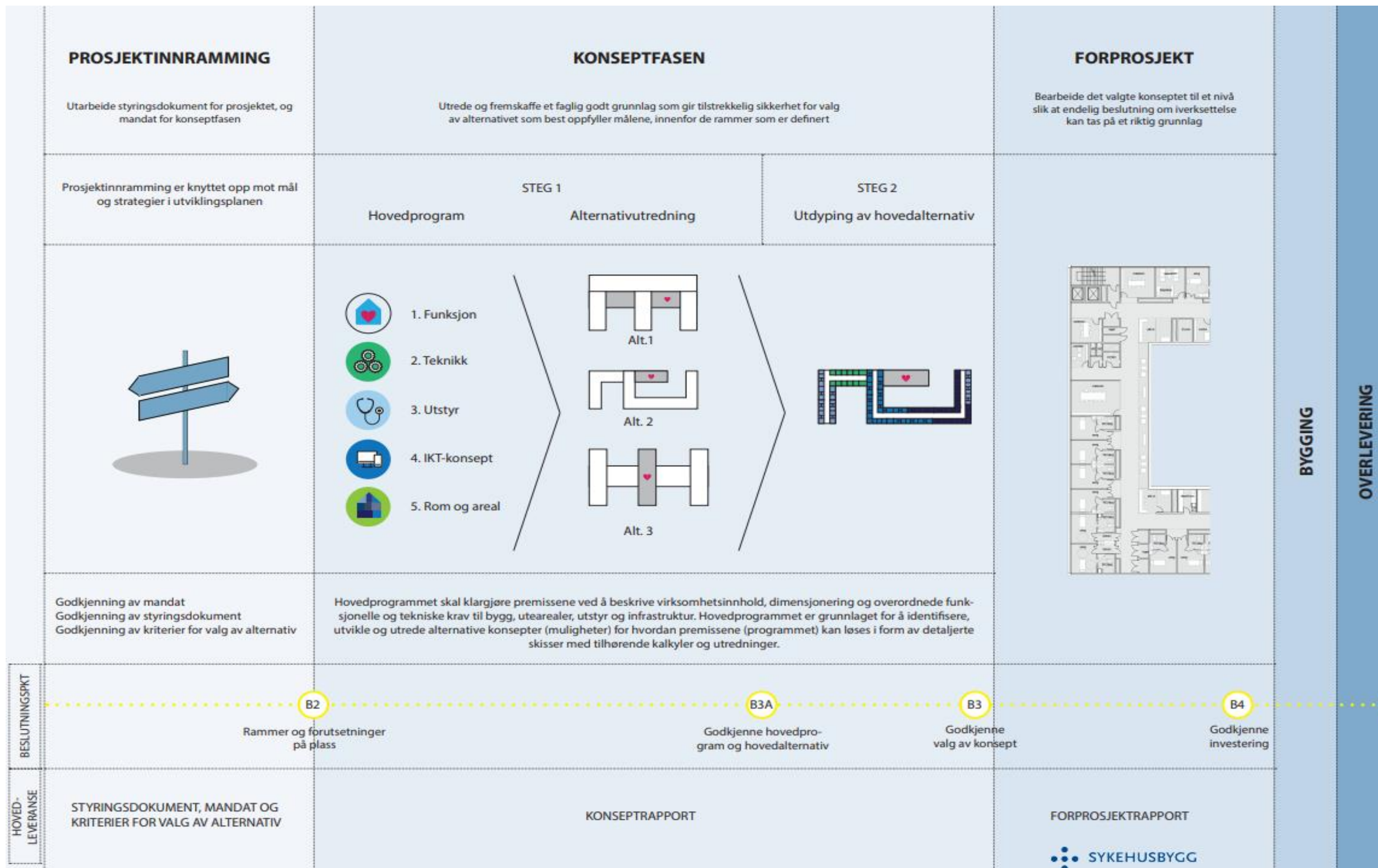



Kvalitet



Medvirkningsstruktur og -prosess

Respekt

Trygghet



Hovedprogram



Mål Nye HSYK



Samfunn- og effektmål
Kriterier og indikatorer

Styringsdokument

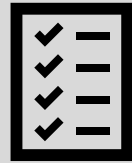

Føringer fra
HOD
RHF
HF
Andre

Retningsvalg HSYK



Kvalitet
Integrasjon fag
og samarbeidsparter
Forsyning
mv

RHF-enes framskrivingsmodell i 5 trinn

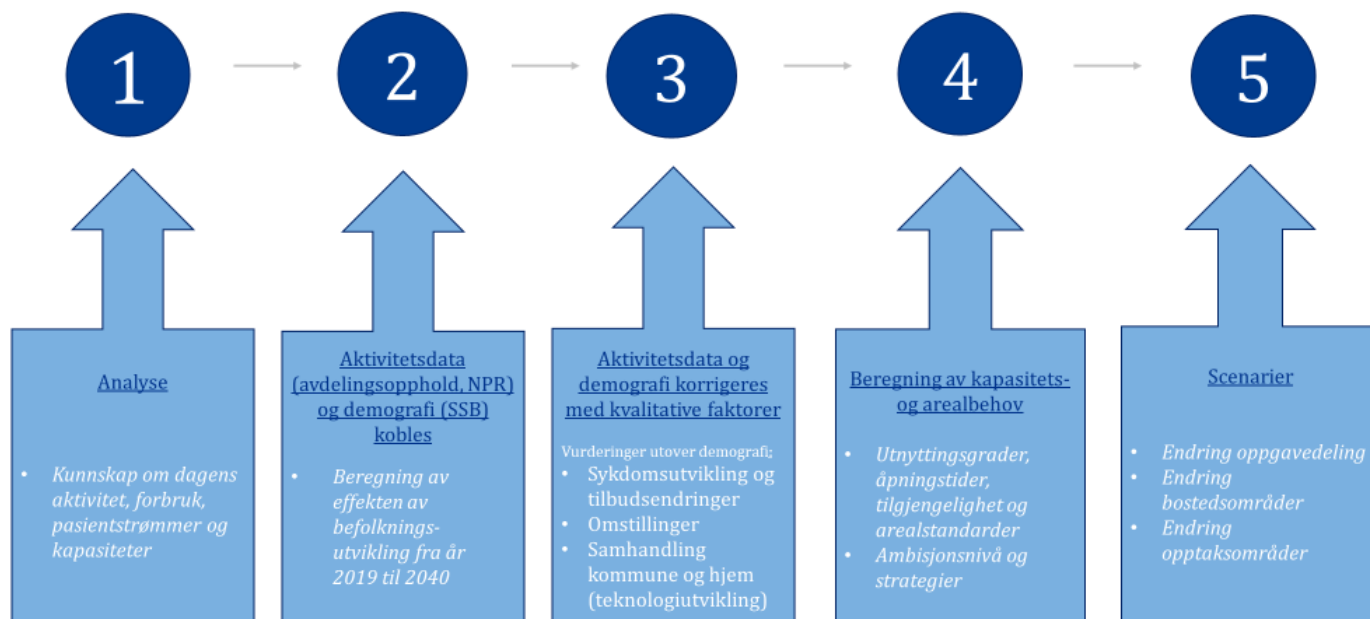

Hovedprogram

Funksjon

Utstyr

Teknikk

IKT-konsept

Rom og areal

Nærhetsbehov for funksjonsområder

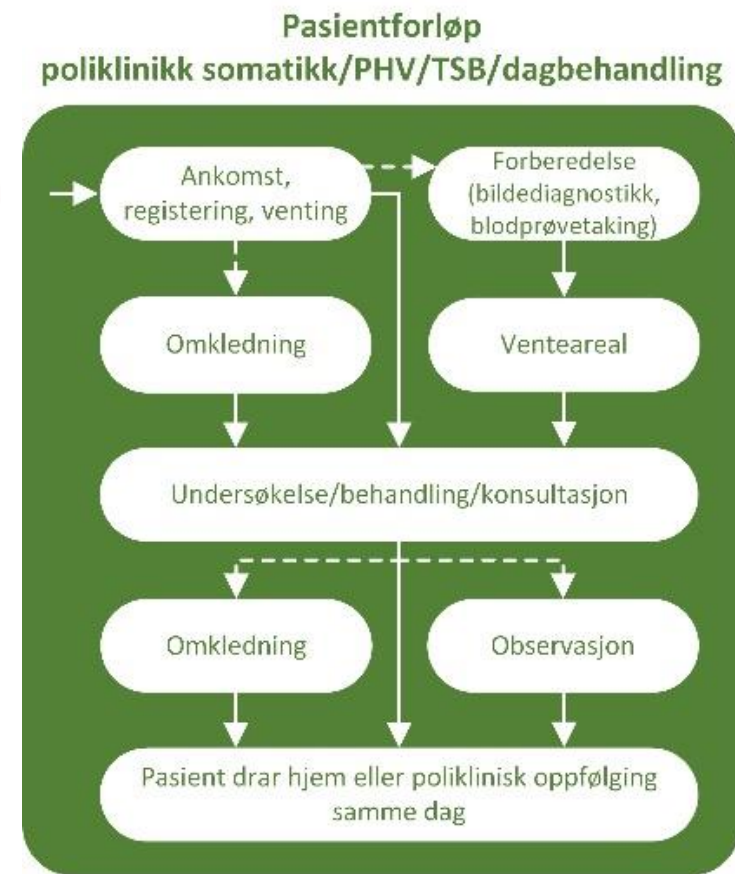
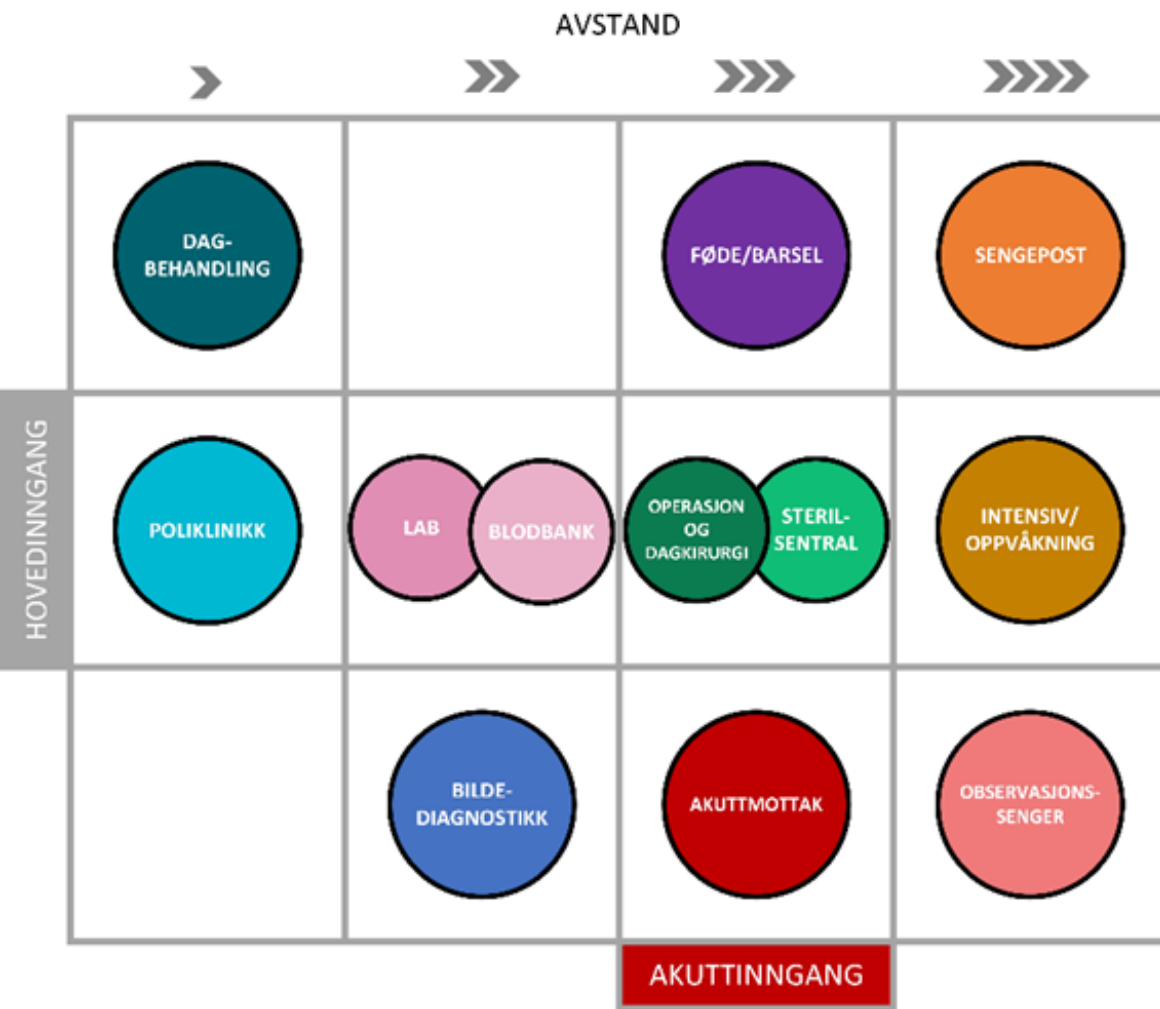

SYMBOLFORKLARING
 → Pasientflyt
 - - -> Pasientflyt - eventuell



SYMBOLFORKLARING
 → Pasientflyt
 - - -> Pasientflyt - eventuell

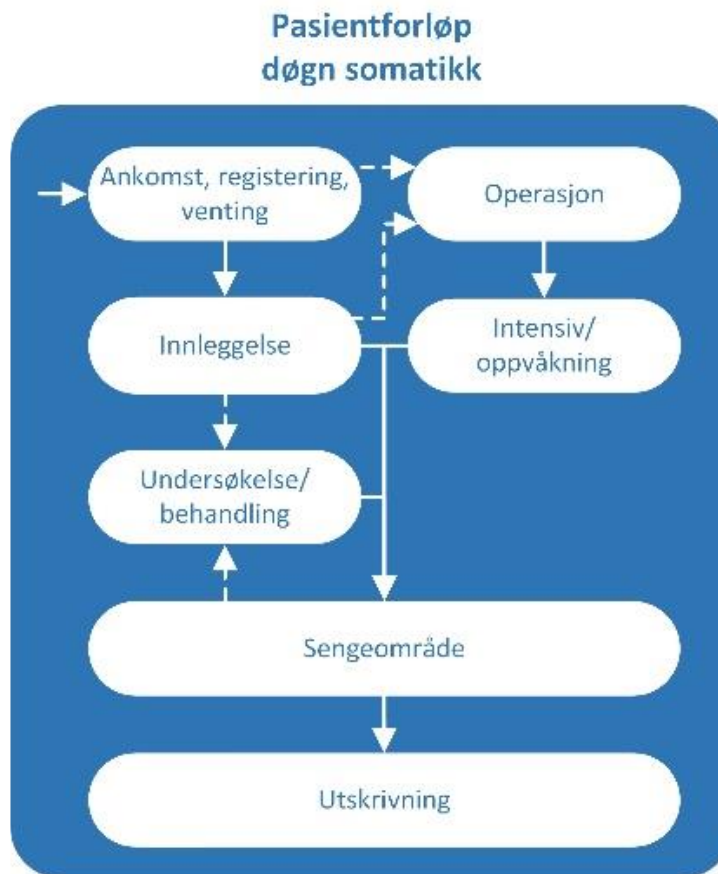

SYMBOLFORKLARING
 → Pasientflyt
 - - -> Pasientflyt - eventuell

Sambygging med verts- og nabokommuner

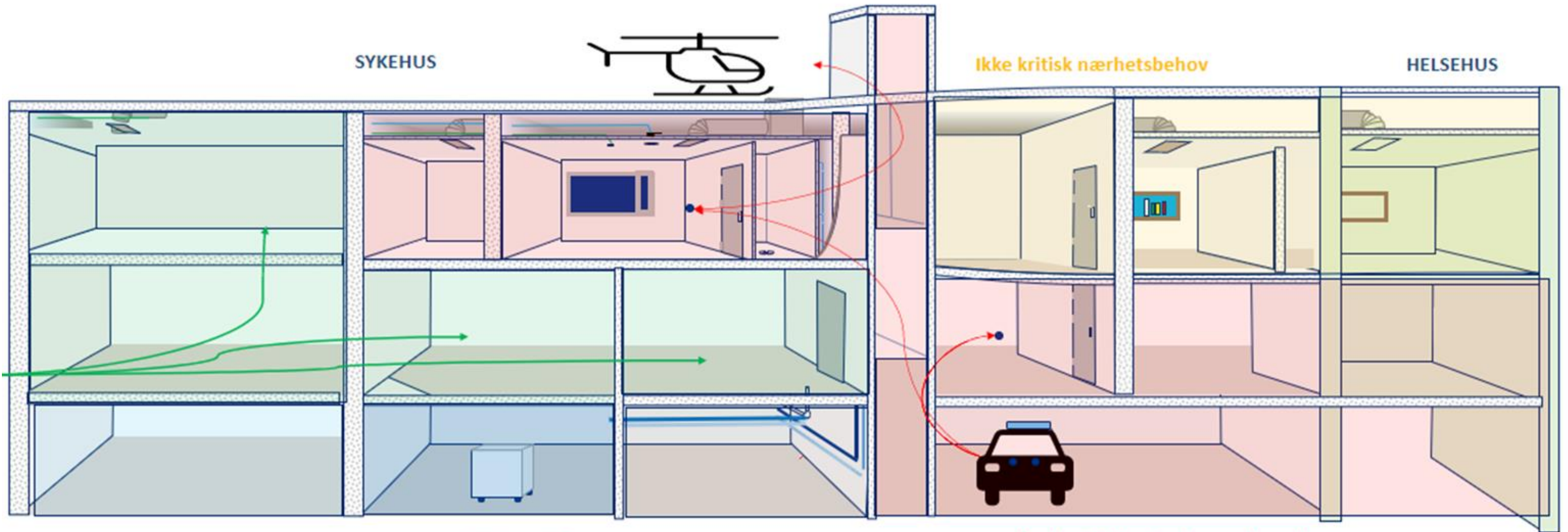

Nærhetsbehov for elektive pasientvolum: areal og akser

Logistikkareal/akser

Teknikk

Nærhetsbehov hast: areal og akser

Møtesyklus konseptfase



Gr 1: Akutt, operasjon, intensiv, prehospital Gruppeleder: PL/koord HSYK: PL/koordinator SB:	Gr 2: Poliklinikk somatikk, dagbehandling, KSF-fag, e-helse Gruppeleder: PL/koord HSYK: PL/koordinator SB:	Gr 3: Døgn somatikk inkl føde/gyn Gruppeleder: PL/koord HSYK: PL/koordinator SB:	Gr 4: Poliklinikk, dag og døgn PHV/TSB Gruppeleder: PL/koord HSYK: PL/koordinator SB:	Gr 5: Bildediagnostikk, lab og blodbank Gruppeleder: PL/koord HSYK: PL/koordinator SB:
---	---	---	--	---

Gr 6: Service og logistikk Gruppeleder: PL/koord HSYK: PL/koordinator SB:	Gr 7: Undervisning, FoU, LMS, adm og lederstøtte Gruppeleder: PL/koord HSYK: PL/koordinator SB:	Gr 8: Eiendomsdrift Gruppeleder: PL/koord HSYK: PL/koordinator SB:	Gr 9: IKT Gruppeleder: PL/koord HSYK: PL/koordinator SB:
--	--	---	---

